

ESPECIES

FAMILIA
Mero

NOMBRE COMERCIAL
ABADEJO

NOMBRE CIENTÍFICO
EPINEPHELUS COSTAE

(FAO): 34

TALLA (kg): 1/3, 3/5, 5/10, + de 10.

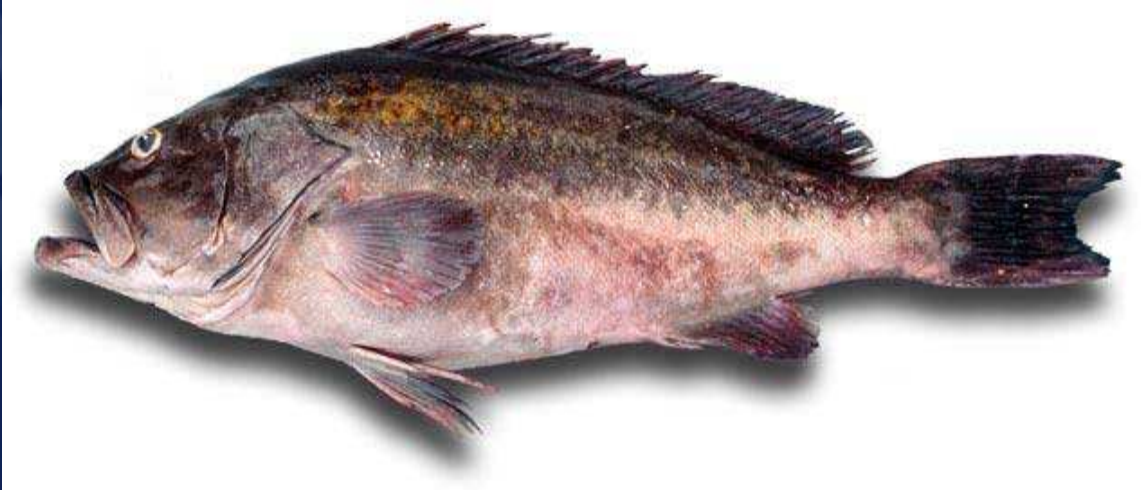

FAMILIA
Mero

NOMBRE COMERCIAL
CHERNE/A

NOMBRE CIENTÍFICO
EPINEPHELUS CANINUS
ó
POLYPRION AMERICANUS

(FAO): 34

TALLA (kg): 1/3, 3/5, 5/10, + de 10.



FAMILIA NOMBRE

Mero

COMERCIAL

FALSO ABADEJO

NOMBRE CIENTÍFICO

MYCTEROPERCA RUBRA

(FAO): 34

TALLA (kg): 1/3, 3/5, 5/10, + de 10.



FAMILIA NOMBRE

Mero

COMERCIAL

MERO AMARILLO

NOMBRE CIENTÍFICO

**EPINEPHELUS GUAZA ó
MARGINATUS**

(FAO): 34

TALLA (kg): 1/3, 3/5, 5/10, + de 10.



FAMILIA
Mero

NOMBRE COMERCIAL
MERO NEGRO ó CHERNA DE LEY

NOMBRE CIENTÍFICO
EPINEPHELUS AENEUS

(FAO): 34

TALLA (kg): 1/3, 3/5, 5/10, + de 10.



FAMILIA
Dorada

NOMBRE COMERCIAL
DORADE ROYALE

NOMBRE CIENTÍFICO
SPARUS AURATA

(FAO): 34

TALLA (kg): 300-500 / 500-1000 grms

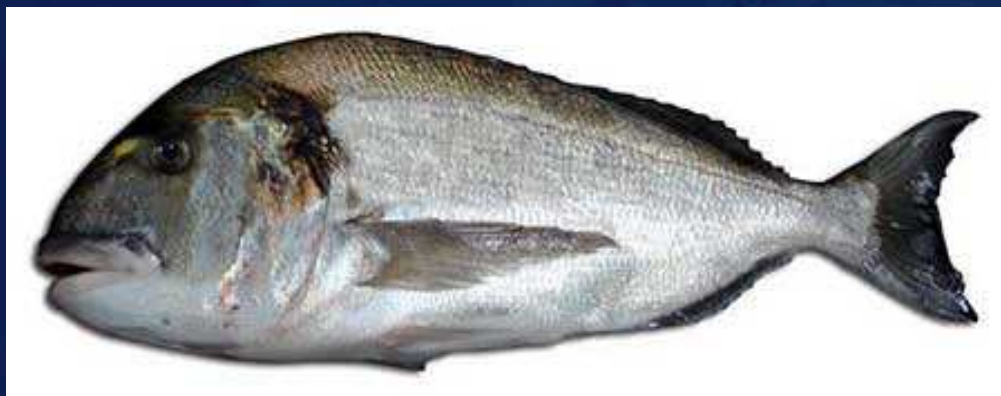

FAMILIA
Dorada

NOMBRE COMERCIAL
DORADA ROQUERA ó URTA

NOMBRE CIENTÍFICO
PAGRUS AURIGA

(FAO): 34
TALLA (gr): 300-500/500-1000/+1000 grm



FAMILIA
Dorada

NOMBRE COMERCIAL
PARGO ZAPATA ó ZAPATA

NOMBRE CIENTÍFICO
PAGRUS
CAERULEOSTICTUS

(FAO): 34
TALLA (gr): 300-500/500-1000/+1000 grm



FAMILIA
Dorada

NOMBRE COMERCIAL
PARGO ó BOCINERO

NOMBRE CIENTÍFICO
PAGRUS PAGRUS

(FAO): 34

TALLA (gr): 300-500/500-1000 gm.



FAMILIA
Lenguado

NOMBRE COMERCIAL
LENGUADO LENGUA

NOMBRE CIENTÍFICO
CYNOGLOSSUS BROWNI

(FAO): 34

TALLA (gr): 100-300 GR / 300-500 GR / +500 gm.

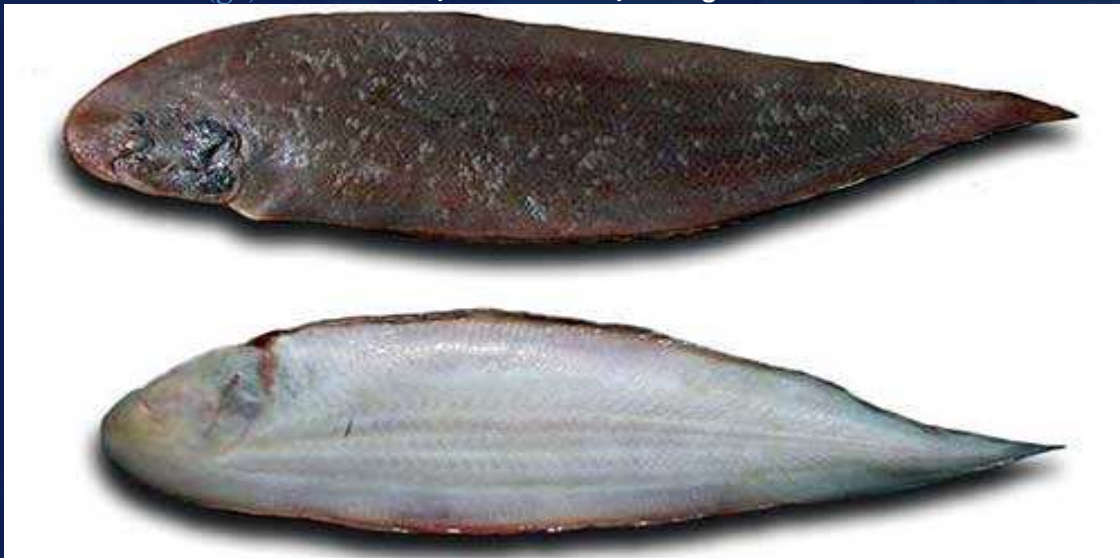

FAMILIA
Lenguado

NOMBRE COMERCIAL
LENGUADO RUBIO

NOMBRE CIENTÍFICO
SOLEA SENEGALENSIS

(FAO): 34

TALLA (gr): 100-300 GR / 300-500 GR / +500 gm.



FAMILIA
Lenguado

NOMBRE COMERCIAL
LENGUADO TIGRE

NOMBRE CIENTÍFICO
SYNAPTUSRA LUSITANICA
LUSITANICA

(FAO): 34

TALLA (gr): 100-300 GR / 300-500 GR / +500 gm.



FAMILIA
Lenguado

NOMBRE COMERCIAL
PERRO

NOMBRE CIENTÍFICO
PSETTODES BELCHERI

(FAO): 34

TALLA (gr): 500-1000/+1000 grm



FAMILIA
Espáridos

NOMBRE COMERCIAL
BESUGO ó ALIGOTE

NOMBRE CIENTÍFICO
PSETTODES BELCHERI

(FAO): 34

TALLA (gr): 200-300/ 300-500/+500 GR



FAMILIA
Espáridos

NOMBRE COMERCIAL
BRECA MORA

NOMBRE CIENTÍFICO
PAGELLUS BELLOTTI

(FAO): 34

TALLA (gr): 200-300/300-500/+500 gr

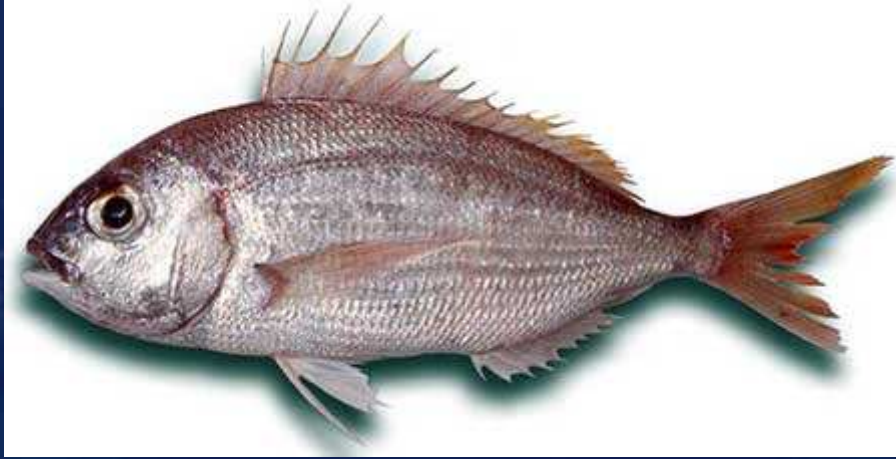

FAMILIA
Espáridos

NOMBRE COMERCIAL
BRECA PICUDA

NOMBRE CIENTÍFICO
PAGELLUS ERYTHRINUS

(FAO): 34

TALLA (gr): 200-300/300-500/+500 gr



CATÁLOGO

FAMILIA
Espáridos

NOMBRE COMERCIAL
CHOPA

NOMBRE CIENTÍFICO
SPONDYLIOSOMA CANTHARUS

(FAO): 34

TALLA (gr): 200-300/300-500/+500 gr

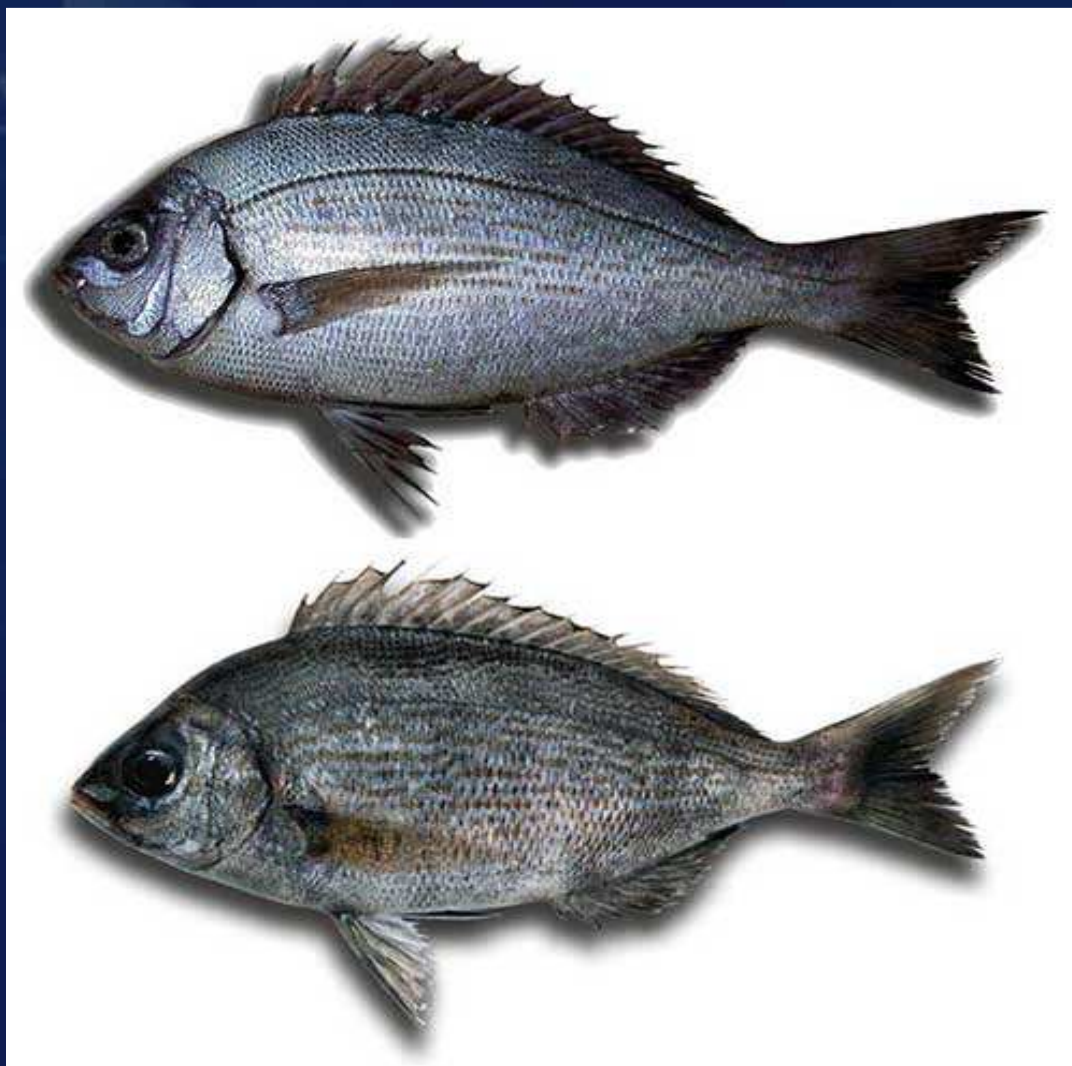

FAMILIA
Espáridos

NOMBRE COMERCIAL
DENTON

NOMBRE CIENTÍFICO
DENTEX DENTEX

(FAO): 34

TALLA (gr): 200-300/300-500/+500 gr



FAMILIA
Espáridos

NOMBRE COMERCIAL
SARGO

NOMBRE CIENTÍFICO
DIPLodus SARGUS SARGUS

(FAO): 34

TALLA (gr): 200-300/300-500/+500 gr



FAMILIA
Espáridos

NOMBRE COMERCIAL
SAMA DE PLUMA

NOMBRE CIENTÍFICO
DENTEX GIBBOSUS

(FAO): 34

TALLA (gr): 200-300/300-500/+500 gr

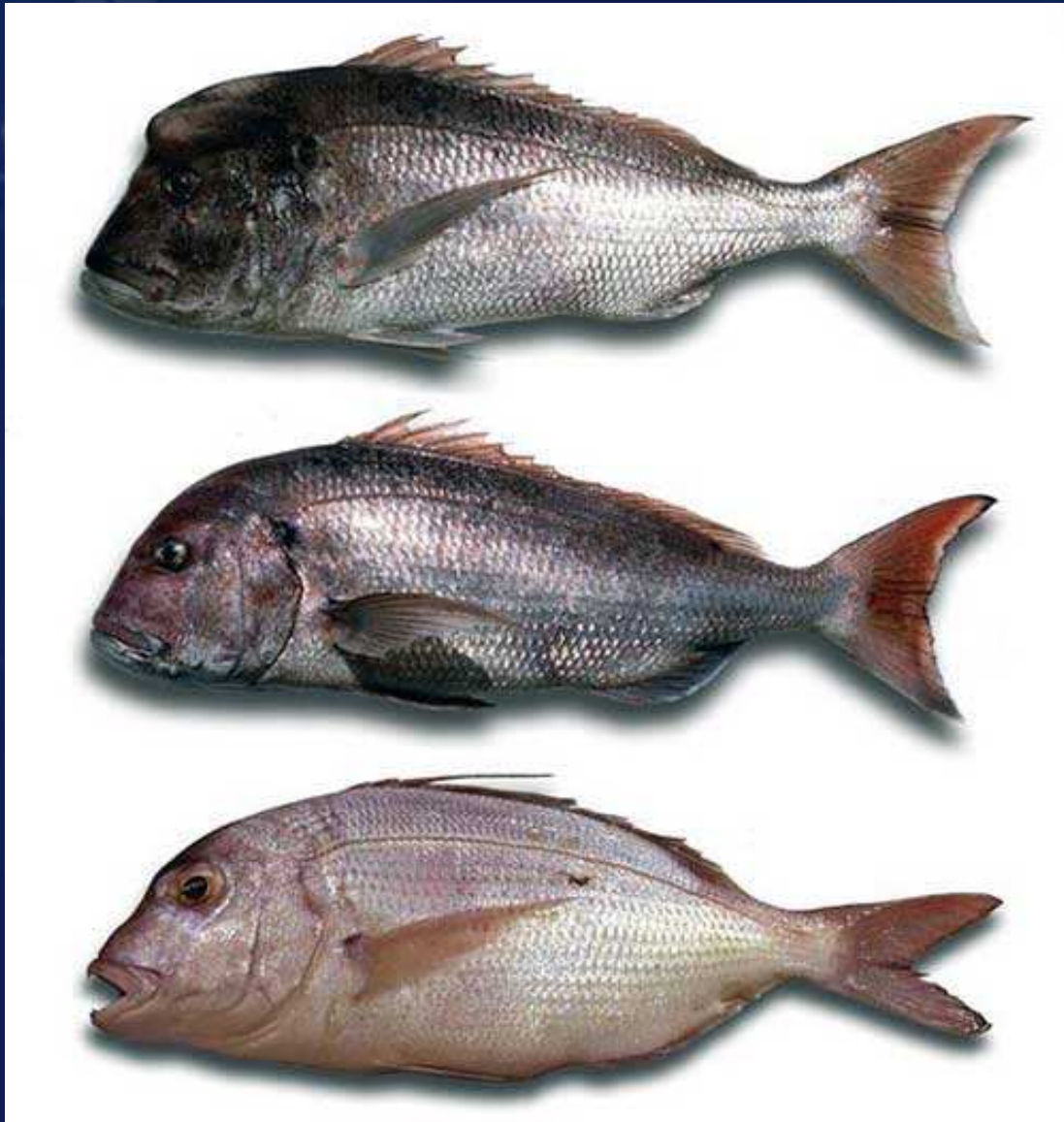

FAMILIA
Escómbridos

NOMBRE COMERCIAL
CABALLA /MACKEREL

NOMBRE CIENTÍFICO
SCOMBER SCOMBRUS

(FAO): 34

TALLA (gr): 200-300/300-500/400-600 gr SS-S-MM-M-L



FAMILIA
Carángidos

NOMBRE COMERCIAL
JUREL /HORSE MACKEREL

NOMBRE CIENTÍFICO
TRACHURUS TRACHURUS

(FAO): 34

TALLA (gr): +16 cm / +18 cm/ +20 cm/ +25 cm



FAMILIA
Merlúcidos

NOMBRE COMERCIAL
MERLUZA ó PESCADILLA

NOMBRE CIENTÍFICO
MERLUCCIUS MERLUCCIUS

(FAO): 34

TALLA (gr): -1 kg

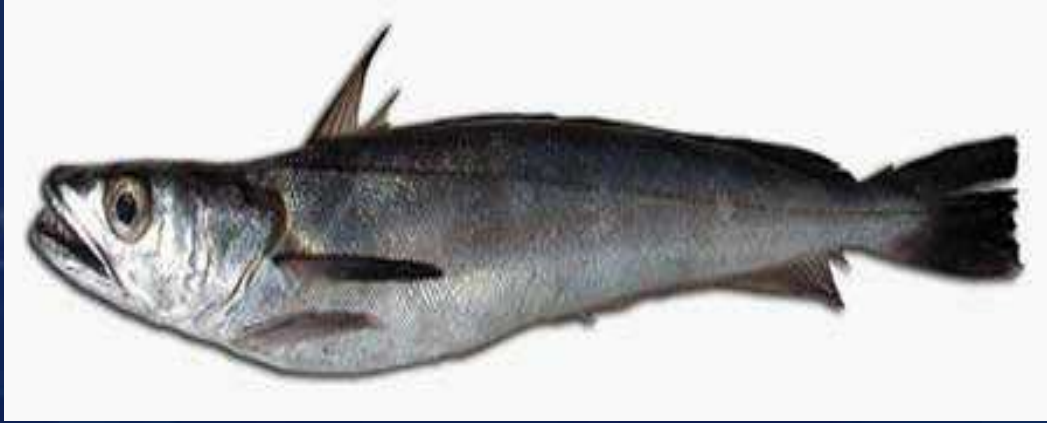

FAMILIA
Estromatéidos

NOMBRE COMERCIAL
PAMPANO

NOMBRE CIENTÍFICO
STROMATEUS FIATOLA

(FAO): 34

TALLA (gr): -1 kg



FAMILIA
Triquiúridos

NOMBRE COMERCIAL
PEZ SABLE

NOMBRE CIENTÍFICO
TRICHIURUS LEPTURUS

(FAO): 34

TALLA (gr): -1 kg

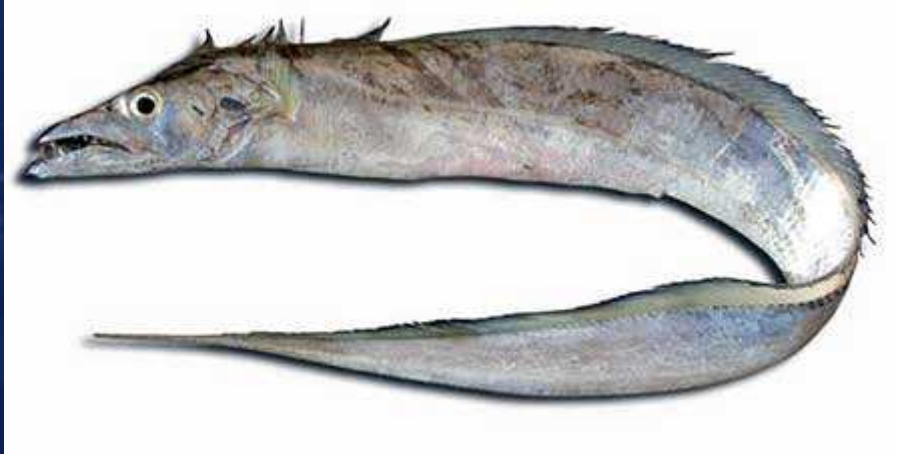

FAMILIA
Múlidos

NOMBRE COMERCIAL
SALMONETE

NOMBRE CIENTÍFICO
PSEUDUPENEUS PRAYENSIS

(FAO): 34

TALLA (gr): -1 kg



FAMILIA
Zeidos

NOMBRE COMERCIAL
SAN PEDRO

NOMBRE CIENTÍFICO
ZEUS FABER

(FAO): 34

TALLA (gr): -1 kg



FAMILIA
Esciénidos

NOMBRE COMERCIAL
CORVINA

NOMBRE CIENTÍFICO
ARGYROSOMUS REGIUS

(FAO): 34

TALLA (gr): -1 kg /3-6 kg /+10 kg



FAMILIA
Octopódidos

NOMBRE COMERCIAL
PULPO / OCTOPUS

NOMBRE CIENTÍFICO
OCTOPUS VULGARIS

(FAO): 34

TALLA : T1-T2-T3-T4-T5-T6-T7-T8 -PR-PR1-PR 2-PR3



FAMILIA
Loliginidos

NOMBRE COMERCIAL
CALAMAR

NOMBRE CIENTÍFICO
LOLIGO VULGARIS

(FAO): 34

TALLA (gr): 2P, 3P, 4P, P, M, G, GG, Mix,



FAMILIA
Sépidos

NOMBRE COMERCIAL
SEPIA ó CHOCO

NOMBRE CIENTÍFICO
SEPIA OFFICINALIS

(FAO): 34

TALLA : 2P, 3P, 4P, P, M, G, GG, Mix,

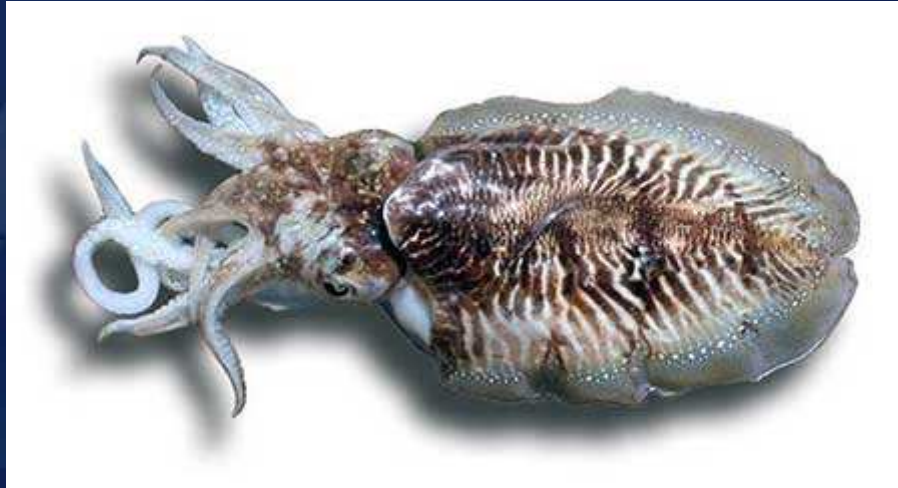

FAMILIA
Palinúridos

NOMBRE COMERCIAL
LANGOSTA VERDE ó REAL

NOMBRE CIENTÍFICO
PANULIRUS REGIUS

(FAO): 34

TALLA (gr): 200-300/300-400/400-500/500-600/600-700/1kg/+1kg



FAMILIA
Palinúridos

NOMBRE COMERCIAL
LANGOSTA MORA Ó ROSA

NOMBRE CIENTÍFICO
PALINURUS MAURITANICUS

(FAO): 34

TALLA: 200-300/300-400/400-500/500-600/600-700/1kg/+1kg



FAMILIA
Penéidos

NOMBRE COMERCIAL
LANGOSTINO TIGRE

NOMBRE CIENTÍFICO
PENAEUS JAPONICUS

(FAO): 34

TALLA (gr): 1, 2, 3, 4, 5, 6, 7, Mix, S/C.

